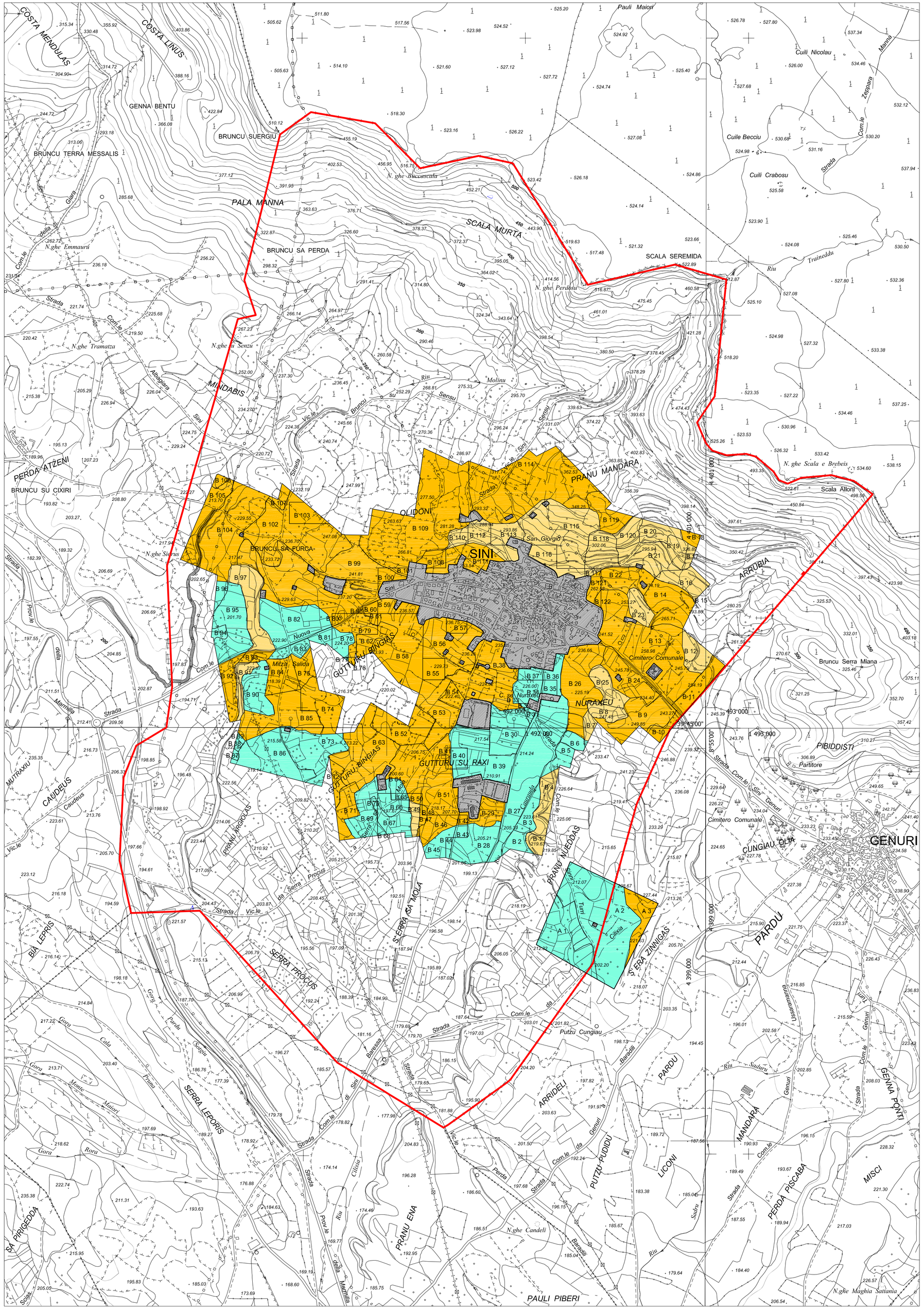

CARTA TECNICA REGIONALE

Regione Autonoma della Sardegna

Assessorato degli Enti Locali, Finanze e Urbanistica

SERVIZIO INFORMATIVO E CARTOGRAFICO

Scala 1:10000

0 — 500 mt. — 1 Km

L'equidistanza fra le curve di livello è di mt. 10 (per le curve di livello ausiliarie, a tratti, è di mt. 5).
L' altimetria, espressa in metri, è riferita al livello medio del mare.

FOGLI 1:50.000 I.G.M.

539

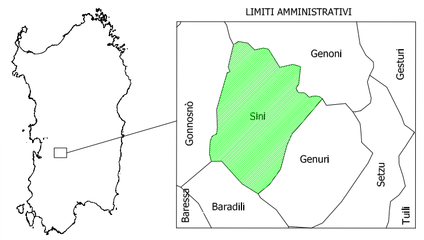

LEGENDA

- Limite amministrativo
- Perimetro dell'edificato
- Superficie edificato
- Pendenza assente (p<5%)
- Pendenza moderata (5%<p<25%)
- Pendenza accentuata (p>25%)

SEGNI CONVENZIONALI

Viabilita' e Ferrovie

Ponte — galleria — ferro — Ferrovia a scartamento ordinario
Ferrovia a scartamento ridotto
Ferrovia in disarmo
Ponte — stat. serv. — muratura — Superstrade e strade asfaltate
Strada non asfaltata, carrareccia
in galleria — Strada in galleria
Tratturo
Sentiero, mulattiera
Strada in costruzione
Cancellata, staccionata, rete metallica, recinzione
semplice — doppia — Conduttura importante di energia elettrica
Acquedotto

Edifici e Costruzioni

Fabbr. indus., casa in mur., Silos, baracca, rudere
Centrale idroelettrica, termoelettrica
Cabina elettrica o di trasformazione
Chiese, cappelle
Cimitero,Tabernacolo, Croce isolata
Diga in cemento
Fumaiolo o torre, guglia o campanile
Antenna per telecomunicazioni
Miniera, mulino
Grotta, scoglio isolato
Faro, fanale, boa luminosa
Monumento notevole, nuraghe
Fontana, cisterna o vasca abbeveratoio
Pozzo, sorgente
Aeroporto, idroscalo

Leccio — Sughero
Pino — Eucalipto
Bosco ceduo — Macchia Mediterranea

Orografia

Curva di livello direttrice
Curva di livello intermedia
Rocce — Scarpata
Area rocciosa

Punti di riferimento

Punto trigonometrico I.G.M.
Punto T.A.
Caposaldo di livellazione I.G.M.
Punto fotografico di appoggio

Elementi Divisori

Muri di sostegno, isolati, divisori
Siepe
Muro a secco e macerie

Colture arboree

Frutteto — Oliveto
Mandorleto — Agrumeto
Vigneto

Idrografia

Lago, stagno, palude
Canali

Limiti di:

Provincia
Comune
Colture
Boschi

PIANO COMUNALE DI PROTEZIONE CIVILE

RISCHIO INCENDIO

OGGETTO

VALUTAZIONE DELLA PERICOLOSITA' "PENDENZA"
SCALA 1:10.000

IL SINDACO
Dott. Mauro Serra

I PROGETTISTI
Ing. Francesco Sedda
Geol. Giovanna Frau

COLLABORATORI
Geol. Daniela Utzeri

IL TECNICO DEL COMUNE
Geom. Giorgio Vacca

AGGIORNAMENTO
Maggio 2009

TAV./ALL.
7

COMUNE DI SINI
Provincia di Oristano